

きずな

令和6年3月1日号

VOL.174

発行：社会福祉法人 玉名市社会福祉協議会
玉名市岩崎88-4玉名市福祉センター内
E-mail shakyo074-soumu@lake.ocn.ne.jp
URL：http://www.tamasha.jp
TEL：0968-71-0080
FAX：0968-72-0846



あなたが撮影した素敵な写真で広報誌きずなを彩りませんか？
採用者にはささやかな粗品を進呈！
←詳細はこちらから



第15回天水福祉まつり「ふれあい広場」 北稜太鼓

contents

- | | |
|--|--------------------------|
| P2・P3 ■ 温泉施設への福祉送迎バスをご利用ください | P7 ■ 第15回天水福祉まつりが開催されました |
| P4 ■ 包括だよりver3 | ■ 社協プレゼントQuizコーナー |
| P5 ■ 令和6年能登半島災害義援金の募集について | P8 ■ 善意の寄附のご紹介 |
| ■ 令和6年能登半島地震による被災世帯に対する生活福祉資金（緊急小口資金）の特例貸付について | ■ 点訳者養成講座のご案内 |
| P6 ■ 赤い羽根共同募金実績報告 | |
| ■ ボランティア活動保険のご案内 | |



この広報紙は、赤い羽根共同募金の配分金を財源に発行しています。

公共施設への送迎バスをご利用ください

玉名市福祉センター等温泉施設への送迎バス乗車時刻表（玉名地区）

(22人乗り特殊車輛) 行き8:30分過ぎ出発			
曜日	校区	乗降所	時間
火	小田 梅林	奥野公民館	8:50
		五葉フーズ横	8:53
		リサイクルプラザ横	8:54
		秋丸公民館	8:55
		逆川公民館	8:57
		石原公民館	9:00
		染山公民館	9:03
		上村	9:06
		福祉センター	9:20
		水	八嘉 伊倉
一本松公民館手前	8:46		
青野原公民館	8:50		
合田公民館	8:52		
観音堂前	8:53		
上横田	8:55		
片諏訪	9:00		
新町	9:03		
唐人町	9:08		
福祉センター	9:20		
木	築山	大洋第2自動車学校駐車場(第3木曜日)	8:43
		築地-1	8:47
		築地-2	8:48
		円光寺前	8:49
		築山小学校前	8:51
		中尾公民館	8:56
		福祉センター	9:09
		金	八嘉 梅林
南坂門田	8:55		
青野本村	9:00		
一本松交流館	9:02		
生見	9:05		
舟島	9:06		
福祉センター	9:20		
土	伊倉 八嘉 築山		
		伊倉駅前	8:45
		日の出公民館	8:47
		立山公民館	8:53
		大倉団地	8:56
		糠峯（雲龍軒横）	9:03
		山田公民館	9:06
		松尾	9:08
		福祉センター	9:15

(29人乗り小型バス) 行き8:30分過ぎ出発					
曜日	校区	乗降所	時間		
火	三ッ川 石貴	福山下	8:45		
		福山公民館前三叉路	8:49		
		福山公民館	8:50		
		光蓮寺前	8:50		
		石尾入口三叉路	8:51		
		石尾神社	8:54		
		富尾公民館	9:04		
		福祉センター	9:12		
		水	滑石	共和龍神宮	8:50
				共和ポンプ小屋前	8:51
共栄建設前	8:52				
塩浜港	8:54				
清松 藤田モーター前	8:58				
晒公民館	9:00				
グリーンマート	9:03				
小浜公民館	9:06				
福祉センター	9:20				
木	豊水 大浜			小野尻東十字路	8:40
		加藤神社	8:41		
		北牟田公民館	8:46		
		旭町公民館・正門跡交差点	8:47		
		清水海苔前	8:48		
		小野尻西口	8:51		
		小島公民館	8:53		
		千田（中川酒店前）	8:55		
		福祉センター	9:10		
		金	大浜	烏帽子神社	8:50
烏帽子公民館	8:51				
末広倉庫前	8:53				
三の切西三叉路	8:54				
大栄公民館	8:54				
汐見公民館	9:01				
旭町公民館	9:05				
正門跡交差点	9:07				
福祉センター	9:25				
土	小田 月瀬			下小田東公民館	8:45
		小田小学校前	8:47		
		熊野神社	8:52		
		青木公民館	8:54		
		JA月瀬支所	8:58		
		金比羅神宮	9:05		
		箱谷熊野神社	9:11		
		福祉センター	9:25		

天水老人憩の家

- 住所 玉名市天水町小天 9247
- 連絡先 TEL 0968-82-3323
- 営業時間 9:30 ~ 16:30
- 休館日 祝日
- 使用料

玉名市在住の60歳以上の方

150円

玉名市福祉センター

- 住所 玉名市岩崎 88-4
- 連絡先 TEL 0968-73-9050
- 営業時間 8:30 ~ 16:00
- 休館日 日曜日・祝日
- 浴場、休憩室使用料

	市内の方	市外の方
60歳以上	100円	200円

土曜日・第1水曜日コース【小天方面】 (玉名市福祉センター～横内公民館入口～天水老人憩の家)		
行き	バス停	帰り
9時00分発	玉名市福祉センター	16時05分着
9時20分	肥後銀行天水支店前	
9時22分	小天保育園前	
9時25分	小天天子宮前	
9時28分	石橋公民館入口	
9時30分	横内公民館前	
9時33分	北横内公民館前	
9時38分	簡易水道北横内ポンプ横内工場横	
9時43分	丸尾公民館前	
9時50分	赤仁田担い手センター前	
9時52分	上有所公民館前	
9時54分	下有所公民館前	
10時00分	八久保公民館前	
10時03分	元八久保小学校記念碑前	
10時05分	草枕温泉てんすい	
10時10分	天水老人憩の家	
10時35分	玉名市福祉センター	

木曜日・第3水曜日コース【岱明方面南回り】 (玉名市福祉センター～上野口～岱明ふれあい健康センター)			
行き	バス停	帰り	
9時30分発	玉名市福祉センター	16時05分着	
9時41分	上野口(カラオケ響前)		
9時43分	中野口(田上建設前)		
9時46分	北側自動車前		
9時48分	浜田(藤田たみ前)		
9時50分	立山(前田商会前)		
9時52分	鍋四つ角		
9時57分	大相(龍神宮前)		
9時59分	長保公民館前		
10時01分	磯鍋公民館前		
10時03分	コミュニティセンター潮湯		
10時13分	岱明ふれあい健康センター		
10時30分	玉名市福祉センター		15時30分発

※送迎バスの利用者は、60歳以上の玉名市民の方です。
 ※送迎バスの利用料は無料です。
 ※送迎バスは、日曜日及び月曜日、国民の祝日(敬老の日は除く)は運休です。

コミュニティセンター 潮湯 令和6年4月2日(火)まで休館しています。

- 住所 玉名市岱明町鍋 3188
- 連絡先 TEL 0968-57-4377
- 営業時間 9:00～(入浴時間 10:00～17:45)
- 休館日 火曜日
- 利用料金

	市内の方	市外の方
大人	220円	440円
小人	100円	220円

岱明ふれあい健康センター

- 住所 玉名市岱明町中土1022
- 連絡先 TEL 0968-57-4141
- 営業時間 9:00～21:00
- 休館日 月曜日
- 浴場使用料

	市内の方	市外の方
高校生以上	260円	520円
中学生以下	120円	260円

水曜日コース 週ごとに運行コースが変更します。下の表でご確認ください。 (※但し、第5水曜日の場合は運休になります。)	
第1水曜日	土曜日コース【小天】を回り、横島(ゆとりーむ)～岱明(潮湯)～岱明(ふれあい健康センター)へ運行します。
第2水曜日	火曜日コース【玉水】を回り、横島(ゆとりーむ)～岱明(潮湯)～岱明(ふれあい健康センター)へ運行します。
第3水曜日	木曜日コース【岱明(南回り)】を回り、横島(ゆとりーむ)～草枕温泉てんすい～天水(老人憩の家)へ運行します。
第4水曜日	金曜日コース【岱明(北回り)】を回り、横島(ゆとりーむ)～草枕温泉てんすい～天水(老人憩の家)へ運行します。

火曜日・第2水曜日コース【玉水方面】 (玉名市福祉センター～竹崎公民館入口～天水老人憩の家)			
行き	バス停	帰り	
9時00分発	玉名市福祉センター	16時05分着	
9時16分	竹崎公民館入口		
9時17分	野部田 法光寺前		
9時20分	山の神入口		
9時24分	尾田担い手センター前		
9時29分	斉藤入口		
9時32分	斉藤担い手センター前		
9時34分	米山消防格納庫前		
9時38分	部田見(旧JA玉水支所)		
9時40分	部田見四つ角		
9時42分	JAたまな天水供給センター前		
9時45分	立花消防格納庫前		
9時50分	受免・呑崎		
9時55分	草枕温泉てんすい		
10時00分	天水老人憩の家		
10時25分	玉名市福祉センター		15時30分発

金曜日・第4水曜日コース【岱明方面北回り】 (玉名市福祉センター～下前原公民館前～コミュニティセンター潮湯)			
行き	バス停	帰り	
9時30分発	玉名市福祉センター	16時05分着	
9時41分	下前原公民館前		
9時47分	庄山公民館前		
9時52分	開田公民館前		
9時58分	西照寺公民館前		
9時59分	上(JA睦合支所前)		
10時01分	三崎公民館前・奥回り		
10時03分	馬場(社務所)		
10時05分	大野下東公民館前		
10時13分	岱明ふれあい健康センター		
10時23分	コミュニティセンター潮湯		
10時48分	玉名市福祉センター		15時30分発

横島総合保健福祉センターゆとりーむ

- 住所 玉名市横島町横島 3923
- 連絡先 TEL 0968-84-3939
- 営業時間 10:00～21:00(一部除く)20:30受付終了
- 休館日 毎月第2・第4月曜日(祝日の場合は次の日)
- 浴場使用料

	市内の方	市外の方
大人(70歳以上)	200円	520円
大人	310円	
中学生以下	200円	310円

玉名市包括支援センター保健師・看護師が公民館に伺います

フレイル予防で \\ いきいきと! //

フレイルとは？

加齢にともない体や心のはたらきが低下し、
要介護状態となるリスクが高くなった状態をいいます。

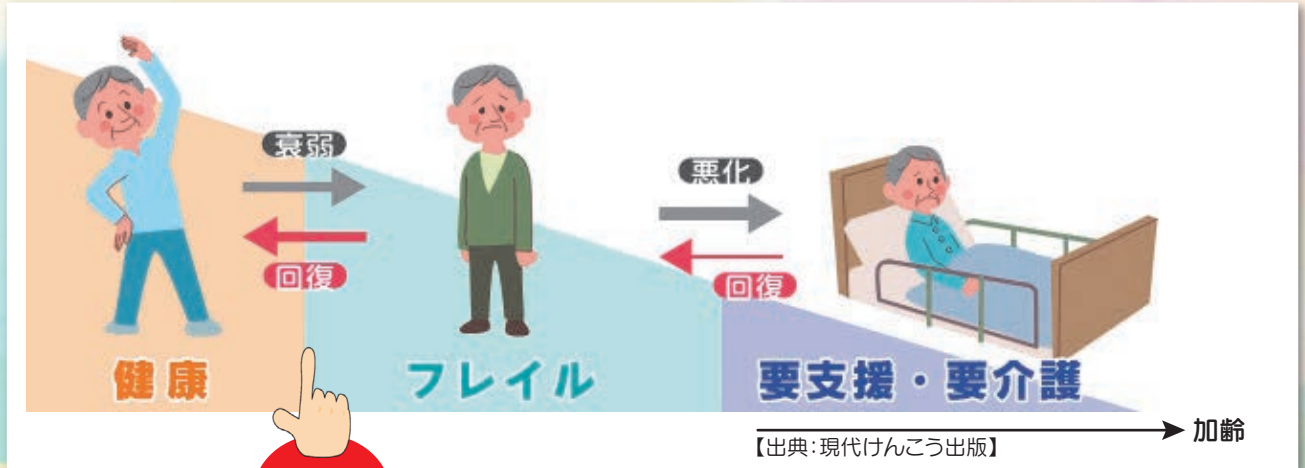

取り戻せる

大事なことは
早めに気づいて“生活習慣を見直す”ことで、
健康を取り戻すことができます!

いきいきと元気に過ごすために…

通いの場では
フレイル予防の活動が広がっています!

仲間と
楽しく外出



運動

栄養の話



口腔の話



ぜひみなさんも仲間と一緒にフレイル予防に取り組んでみませんか

興味がある方は
いつでもお気軽にお問合せください



玉名市 高齢介護課 0968 (75) 1339
玉名市包括支援センター 0968 (71) 0285

令和6年能登半島地震災害義援金の募集について 日本赤十字社 Japanese Red Cross Society

日本赤十字社では、能登半島を震源として発生した地震により被災された方々を支援するため、義援金の受付を行います。

- 1 義援金名称 「令和6年能登半島地震災害義援金」
- 2 受付期間 令和6年12月27日(金)まで
- 3 災害義援金受付口座

ゆうちょ銀行 口座記号番号 00150-7-325411

口座加入者 「日赤令和6年能登半島地震災害義援金」

※受領証の発行を希望する場合は、通信欄に「受領証希望」と記載してください。

※ゆうちょ銀行・郵便局窓口での振り込みの場合は、振替手数料は免除されます。

日本赤十字社玉名市地区でも義援金を受付しております。玉名市社会福祉協議会各支所までお越しください。

令和6年能登半島地震による被災者の皆さまへ

生活福祉資金(緊急小口資金)特例貸付のご案内

貸付内容

● 貸付対象

令和6年能登半島地震により、災害救助法の適用となった地域、及び被災したため特例措置が必要な地域として被災地の各都道府県知事が設定した地域に住所を有し、避難先である熊本県内に1か月程度避難する予定があり、継続的に連絡がとれることが見込まれる被災した世帯のうち、当座の生活費を必要とする世帯

● 貸付限度額

原則として10万円以内。ただし、次に掲げる特に必要と認められる場合は、20万円以内。

- ① 世帯員の中に被災による死亡者がいる場合
- ② 世帯員に要介護者がいる場合
- ③ 4人以上の世帯である場合
- ④ 重傷者や妊産婦、小学校修了までの子どもがいる世帯で、特に資金の貸付需要があると認められる場合

● 貸付方法

- | | |
|-------------|--------------------|
| ① 貸付利子 無利子 | ③ 償還期限 据置期間終了後2年以内 |
| ② 据置期間 1年以内 | ④ 保証人 不要 |

借入申込に必要なもの

- 身分を証明できるもの(運転免許証、健康保険証、マイナンバーカード等)
- 申込者の預金通帳又はキャッシュカード等預金口座がわかるもの

問い合わせ・申込み先

お住まい又は避難先の市町村社会福祉協議会

○戸別募金	304件	152,000円
○街頭募金	1件	30,369円
○法人募金	14件	77,000円
○学校募金	11件	149,552円
○職域募金	3件	60,837円
○その他の募金	5件	21,406円
第4回送金額	338件	491,164円
前回送金分	17,318件	10,413,226円
合計金額	17,656件	10,904,390円

赤い羽根共同募金実績報告

第4回送金

令和6年1月20日入金分まで



ご協力ありがとうございました。 [敬称略・順不同]

街頭募金

ボーイスカウト熊本県連盟玉名第4団

法人募金

(有)里野建設 / 松尾モータース / 光善寺 / めぐみ保育園 / 大浜漁業協同組合 / 岸田観光(有) / 末広建設(株) / 大浜町農業協同組合 / (株)マルコ建設 / ジャパン工業(株) / (有)ライスセンター井口 / 大浜末広簡易郵便局 / 大浜郵便局 / 光行寺

学校募金

玉名市立築山小学校 / 玉名市立玉名中学校 / 玉名市立滑石小学校 / 玉名市立伊倉小学校 / 玉名市立小天小学校 / 玉名市立天水中学校 / 玉名市立高道小学校 / 県立玉名高等学校 / 玉名市立玉水小学校 / 県立玉名高等学校附属中学校 / 県立玉名工業高等学校

職域募金

玉名市第2民生委員児童委員協議会 / 玉名市第1民生委員児童委員協議会 / 玉名市老人クラブ連合会

その他の募金

草枕温泉てんすい / ライフケア六田 / その他 3件

令和6年度ボランティア活動保険のご案内

日本国内のボランティア活動中のケガや賠償責任を補償します

- 活動場所と自宅との往復途上の事故も補償
- ボランティア活動のための学習会・会議などの事故も補償
- ボランティア自身の食中毒・熱中症・特定感染症もOK
- 天災タイプでは津波・噴火・地震、によるケガもOK

※被災地支援に行かれる場合は、お住まいの市町村の社協で加入して出発してください。現地受付の簡略化に貢献できます。

※5類感染症への移行に伴い、新型コロナウイルス感染症は、補償対象外となりました。

基本プラン 年間保険料 350円

天災・地震補償プラン 500円

【保証期間】 令和6年4月1日～令和7年3月31日まで

【中途加入の場合】 申込手続き完了日の翌日午前0時から令和7年3月31日まで

第15回天水福祉まつりが開催されました。

第15回天水福祉まつりを1月21日(日)に天水市民センター、天水グラウンドで開催しました。4年ぶりの開催となりましたが、当日は天候にも恵まれ、たくさんの方にご来場いただき、演芸会や保育園児によるお遊戯、子ども広場、グラウンドゴルフ大会など様々な催し物を楽しんでいただきました。

天水福祉まつり グラウンドゴルフ大会成績



優勝 小田芳喜さん
2位 中村三千生さん
3位 奥村忠昭さん



優勝 上田絹代さん
2位 早田良子さん
3位 前本純子さん

天水福祉まつり協力団体紹介 [敬称略・順不同]

天水町民生委員児童委員協議会 / 玉名市老人クラブ連合会天水支部 / 天水町グラウンドゴルフ愛好会 / 花工房てんすい / 天水町農産物直売所郷〇市 / 天水町EM愛好会 / 玉名市食生活改善推進員協議会天水校区 / オレンジてんてん / 玉名市ボランティア連絡協議会天水支部 / 第二天水学園 / 特別養護老人ホーム 有明ホーム / まんじゅう乃池田堂 / 有料老人ホーム 湯の郷てんすい / ござき会館 たつべえ庵 / キャラバン・メイト天水会 / 玉名花しょうぶ会 / 玉水保育園 / 小天保育園 / 北稜高校太鼓部



社協プレゼントQuizコーナー

次のクロスワードパズルをとりて、A、B、C、Dのことばを回答してください。

1		2	3	4
			C	
5	6		7	
	A		D	
	8	9		
10				11
B		12		

解答例： **A** **B** **C** **D**

タテのカギ

- 1 頭部の前面。目・鼻・口などがある部分。
- 3 現地・現場に行き、その実際のようなすを見極めること。
- 4 団体を代表し、担当事務を処理する特定の役職。
- 6 夜間に勤務すること。
- 9 自分の置かれている位置・状態、また、自分の価値・能力などをはっきり知ること。
- 10 夜が明けて間もない時。
- 11 注射や点滴の先についている。

ヨコのカギ

- 2 仕方がないとはいえ、見せるのは恥ずかしい。
- 5 子を生んだ人、または、他人の子を自分の子として養い育てる人。
- 7 液体・粉末などをすくい取る道具。
- 8 あることを行うと、前もって特定されている日
- 10 値段の安いこと。
- 12 心身に、特殊な効果や一定の影響を与えるもの

【応募方法】

官製ハガキに社協プレゼントと問題の答え、住所(玉名市の方のみ)、氏名、年齢、ご意見ご要望を記入のうえ、下記までご郵送ください。全問正解者の中から抽選で10名の方に1,000円相当のクオカードをプレゼントします。申込締切は3月27日(当日消印有効)。なお、当選者の発表は賞品の発送をもってかえさせていただきます。

応募先

〒865-0016 玉名市岩崎88-4 玉名市福祉センター内
玉名市社会福祉協議会 宛

社協プレゼント 答え

A **B** **C** **D**
〒□□□-□□□□
玉名市△△△△
玉名太郎 ○○歳
ご意見・ご感想
※あれば書いてください



QRコードからの
応募もできます!

善意の寄附のご紹介

(令和6年1月1日～令和6年1月31日受付まで)

………《香典返し》………

次の方々から社会福祉協議会に、香典返しにかえてご寄附をいただきました。故人のご冥福をお祈りいたしますとともに、社会福祉の推進のためにより一層努力いたします。

(敬称略・順不同)

- 〔香典返し〕
- 〔玉名町地区〕
- 武藤 珠江 (亡夫 豊)
- 渡邊 誠子 (亡夫 洋一)
- 坂井 えりか (亡母 佐伯 樂子)
- 嶋津 涼子 (亡母 久美子)
- 黒木 貴彦 (亡父 偉臣)
- 柴尾 美知子 (亡夫 啓一)
- 高野 涼子 (亡夫 毅)
- 城戸 ミヨ子 (亡夫 鐵之助)
- 岡田 陽子 (亡母 治子)
- 〔築山地区〕
- 武川 佳代子 (亡夫 猛)
- 田代 昌昭 (亡母 フミ)
- 〔滑石地区〕
- 杉本 博志 (亡母 静江)
- 森 俊郎 (亡母 ヒロ子)
- 〔大浜地区〕
- 坂口 重人 (亡妻 テル子)
- 坂口 正利 (亡父 重人)
- 〔伊倉地区〕
- 榎本 スミ子 (亡母 津島 トシ子)
- 池上 秀樹 (亡母 セツ子)
- 坂本 邦夫 (亡子 真由美)
- 〔八嘉地区〕
- 清田 カツミ (亡夫 龍也)
- 北田 伸幸 (亡父 時雄)
- 谷口 文子 (亡母 定子)
- 〔小田地区〕
- 谷口 誠矢 (亡母 澄子)
- 〔月瀬地区〕
- 井上 洋子 (亡兄 高田 俊甫)
- 石島 カシ子 (亡夫 昭三)
- 〔石貫地区〕
- 仁田 尾和成 (亡母 智恵子)
- 〔大野地区〕
- 永松 直子 (亡母 八千代)
- 藤井 廣美 (亡夫 寛)
- 米田 拓士 (亡父 良人)
- 〔高道地区〕
- 高道 佐智子 (亡母 松本 ナチ)
- 高本 静子 (亡夫 昌幸)
- 作本 妙子 (亡夫 昭男)
- 原口 宣子 (亡夫 紀元)
- 〔鍋地区〕
- 前田 さとみ (亡夫 住人)
- 津口 謙二 (亡母 テル子)
- 〔横島地区〕
- 藤森 学 (亡母 カツエ)
- 薄鍋 次則 (亡母 ハル子)
- 寺本 静子 (亡夫 孝雄)
- 畑野 みさ代 (亡夫 晴雄)
- 長田 伸一 (亡母 輝子)
- 西 義雄 (亡母 キヌ子)

〔小天地区〕

村上 禮子 (亡夫 義輝)

〔小天東地区〕

上野 公臣 (亡母 キヌエ)

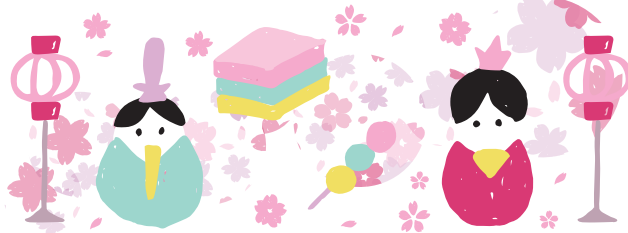

一般寄附、香典返しは下記の窓口で受け付けています。

- 玉名市社会福祉協議会本所
- 玉名市社会福祉協議会岱明支所
- 玉名市社会福祉協議会横島支所
- 玉名市社会福祉協議会天水支所
- 玉名市役所総合福祉課

点訳者養成講座のご案内

視覚障がい者が情報を広く得ることができるように点訳者を養成します。また、講座を開催することで、視覚障がいについて理解を深めることを目的とします。

- 日 時：毎月第2・第4土曜日
(初回は4月13日)
13:30～15:30
- 講 師：玉名点字サークルあすなる
- 会 場：玉名市文化センター 研修室2
- 申込締切：令和6年3月29日(金)
- 費 用：テキスト代1,540円
※後日、パソコンが必要になります。
※点字版は貸し出します。

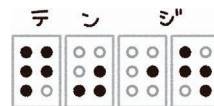

こちらのQRコードより
申込ができます。

お問い合わせ・お申込み先
玉名市社会福祉協議会 (担当：古田)
TEL 71-0080



無料法律相談

日常生活における悩みの中で、
法律的な知識を必要とする諸問
題について弁護士がお受けし、
参考意見の提供を行います。

- ◆相談日 毎月第3木曜日
- ◆相談時間 14:00～16:00 (1組 30分)
- ◆場 所 玉名市福祉センター
- ◆申 込 事前予約制 (相談日の前日正午まで)
玉名市社会福祉協議会 TEL71-0080
※玉名市に居住する方が対象です。
※相談回数は年度内1回のみです。
※相談内容によってはご利用できない場合
がありますのでご了承ください。